

Report attività

Anno 2016

Dati definitivi

www.poliziamunicipale.fi.it



Sommario

APPARTENENTI AL CORPO	4
DOTAZIONI PERSONALI.....	4
VEICOLI IN DOTAZIONE AL CORPO.....	4
FORMAZIONE DEL PERSONALE.....	5
ANALISI INCIDENTALITÀ	6
<i>TIPOLOGIE INCIDENTI</i>	<i>6</i>
<i>INCIDENTI MORTALI</i>	<i>6</i>
<i>ATTIVITÀ DI POLIZIA GIUDIZIARIA PER INCIDENTI STRADALI.....</i>	<i>6</i>
<i>INCIDENTALITÀ PER NATURA DELL'INCIDENTE.....</i>	<i>7</i>
<i>STRADE A MAGGIORE INCIDENTALITÀ</i>	<i>7</i>
<i>INCIDENTALITÀ PER TIPO DI VEICOLO</i>	<i>8</i>
<i>INCIDENTALITÀ PER GIORNI DELLA SETTIMANA.....</i>	<i>8</i>
<i>INCIDENTALITÀ PER ORARIO.....</i>	<i>9</i>
<i>GRAFICO INCIDENTALITÀ PER FASCE ORARIE.....</i>	<i>9</i>
LA CENTRALE OPERATIVA.....	10
<i>TIPOLOGIE DI RICHIESTA D'INTERVENTO</i>	<i>10</i>
SERVIZI SVOLTI.....	10
<i>TIPOLOGIA DI SERVIZIO SVOLTO.....</i>	<i>10</i>
SANZIONI AL CODICE DELLA STRADA.....	11
<i>CONTROLLI SOSTE</i>	<i>11</i>
<i>PRINCIPALI VIOLAZIONI DELLA SOSTA.....</i>	<i>11</i>
<i>PRINCIPALI VIOLAZIONI AL CODICE DELLA STRADA</i>	<i>12</i>
ATTIVITÀ CON STRUMENTO SCOUT - SPEED	13
<i>PATENTE A PUNTI</i>	<i>13</i>
VIOLAZIONI PORTE TELEMATICHE AI VARCHI E ALL'INTERNO ZTL	14
VIOLAZIONI PORTE TELEMATICHE A TUTELA CORSIE ALL'ESTERNO ZTL	14
VEICOLI RIMOSSI.....	15
<i>RIMOZIONE E BLOCCO DEI VEICOLI.....</i>	<i>15</i>
<i>RIMOZIONE RELITTI</i>	<i>16</i>
SANZIONI ACCESSORIE	16
<i>SEQUESTRI E FERMI AMMINISTRATIVI</i>	<i>16</i>
PATENTI RITIRATE	16
PERMESSI Z.T.L.....	17
SEGNALAZIONI PERVENUTE AI REPARTI.....	17
ACCESSO AGLI ATTI.....	17
ATTIVITÀ NUCLEI SPECIALI.....	18
<i>POLIZIA EDILIZIA - AMBIENTALE</i>	<i>18</i>
<i>ANTI-EVASIONE.....</i>	<i>18</i>
<i>ATTIVITÀ INVESTIGATIVA</i>	<i>18</i>

ACCERTAMENTI ANAGRAFICI	18
POLIZIA COMMERCIALE	19
VIOLENZA DI GENERE.....	19
POLIZIA GIUDIZIARIA	20
ATTIVITÀ DI SICUREZZA URBANA.....	20
REGOLAMENTO POLIZIA URBANA	20
ATTIVITA' DI PREVENZIONE.....	21
T.S.O. - A.S.O.	21
CONTRASTO ABUSIVISMO COMMERCIALE	22
SEQUESTRI AMMINISTRATIVI	22
SEQUESTRI PENALI	22
ATTIVITÀ DI EDUCAZIONE STRADALE	24

Appartenenti al Corpo

Situazione al 31 Dicembre 2016

Qualifica	Maschi	Femmine	Totale
Dirigente – Vice Comandante	1		1
Commissari titolari di Posizione Organizzativa	8	4	12
Commissari	10	3	13
Ispettori	45	26	71
Sovrintendenti	63	61	124
Agenti	297	336	633
Personale non di ruolo	3	1	4
Personale Amministrativo	28	52	80
Totali	455	483	938

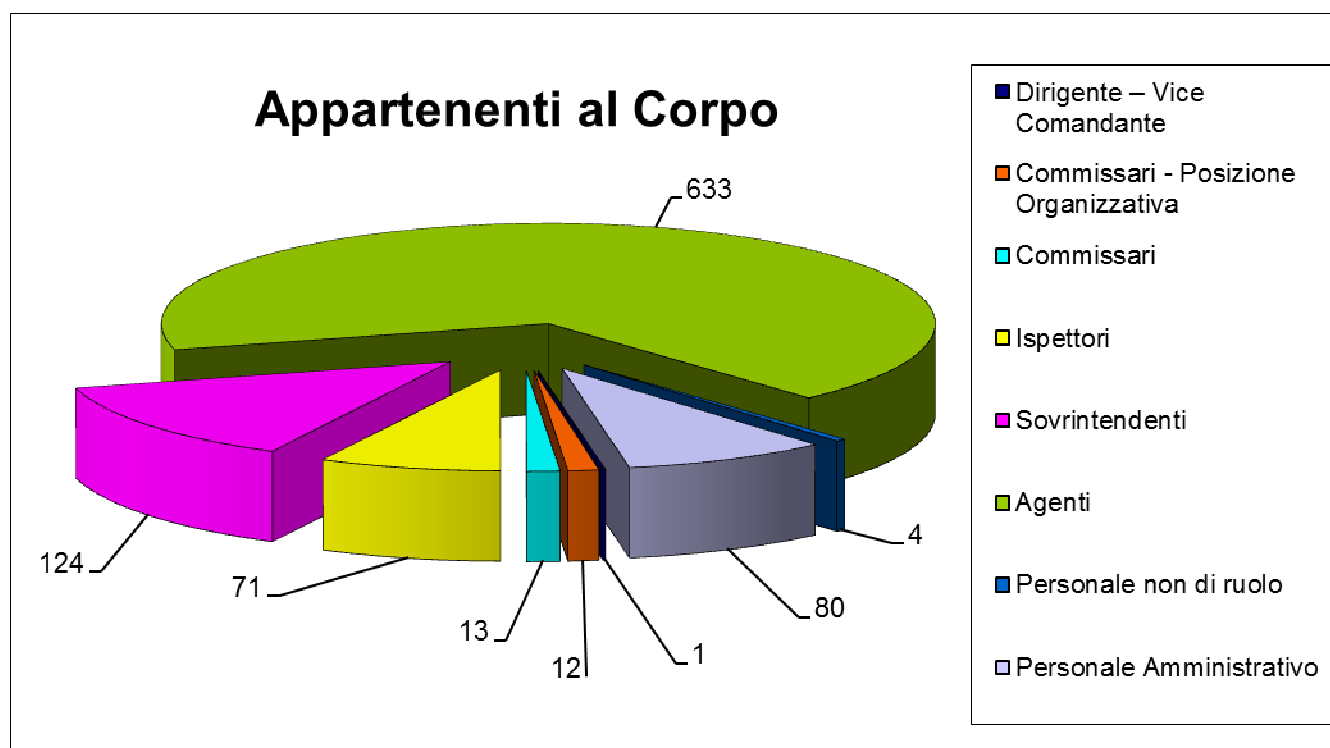

Dotazioni personali

Numero armi in dotazione	855
Numero strumenti di autodifesa (spray antiaggressione)	815

Veicoli in dotazione al Corpo

Mezzi in dotazione	Numero
Autoveicoli	125
Motocicli	85
Ciclomotori	10
Velocipedi	18
Totale veicoli	238
Km. Percorsi dai veicoli per l'anno 2016	1.053.185

FORMAZIONE DEL PERSONALE

Corsi di formazione	Nr. partecipanti	Frequenza (tot. ore)
Infortunistica stradale cat C.	114	683
Sicurezza sui luoghi di lavoro	158	1.835
Decreti Madia	2	8
Prima nomina – cat. C	8	178
Commissari corso di prima nomina	5	132
Aggiornamento atti di polizia giudiziaria	56	323
Normativa per controllo attività amministrativa	38	228
Normativa per controllo attività economiche	42	252
Laboratorio su Facebook	4	25
Laboratorio entrate locali	2	12
Formazione arma e esercitazione al poligono	845	3.816
Patenti straniere e falso documentale	182	1.099
Teoria e pratica per patente di servizio	24	174
Anticorruzione e deontologia professionale	45	270
Corsi informatica	21	314
SIRSS – Programma sinistri stradali	204	816
Formazione per consultazioni elettorali	39	398
Leadership – Per incaricati di P.O.	10	211
Violenza di genere	25	75
Adempimenti fiscali	3	44
Comunicazione decesso ai familiari delle vittime	119	745
Disagio giovanile e bullismo	14	168
Diritto penale e tutela del minore	121	1.364
Procedura penale e infortunistica strad. per cat. D	34	388
Formare i formatori	7	119
Aggiornamento primo soccorso	33	132
Classificazione e fascicolatura documenti amm.vi	5	33
Corso processo civile	44	349
Nuovo codice dei contratti pubblici	21	114
Totali	2.225	14.305
Convegni		
Alcol – guida e responsabilità	7	28
Mezzi pesanti e cronotachigrafo	5	90
Omicidio stradale	49	231
Nuova norma ISO 9001:2015	2	8
Difesa personale	34	124
Falso documentale – Veicoli stranieri	7	40
Vigilanza comm.le – ambientale - evasione fiscale	16	106
Polizia locale, controllo territorio, sicurezza urbana	8	104
Violenza e cyber bullismo	51	160
Totali	179	891
Totali corsi di formazione e aggiornamento	2.404	15.196

ANALISI INCIDENTALITÀ

Tipologie incidenti

Totale incidenti rilevati	3.443
Incidenti stradali secondo disposizioni ISTAT	
Incidenti con feriti – ISTAT	2.587
Incidenti con persone decedute – ISTAT	15

Incidenti mortali

Specifica	Deceduti
A bordo di motocicli	4
A bordo di autoveicoli	2
A bordo di ciclomotori	2
Pedoni	7
Totale persone decedute	15
Femmine	5
Maschi	10

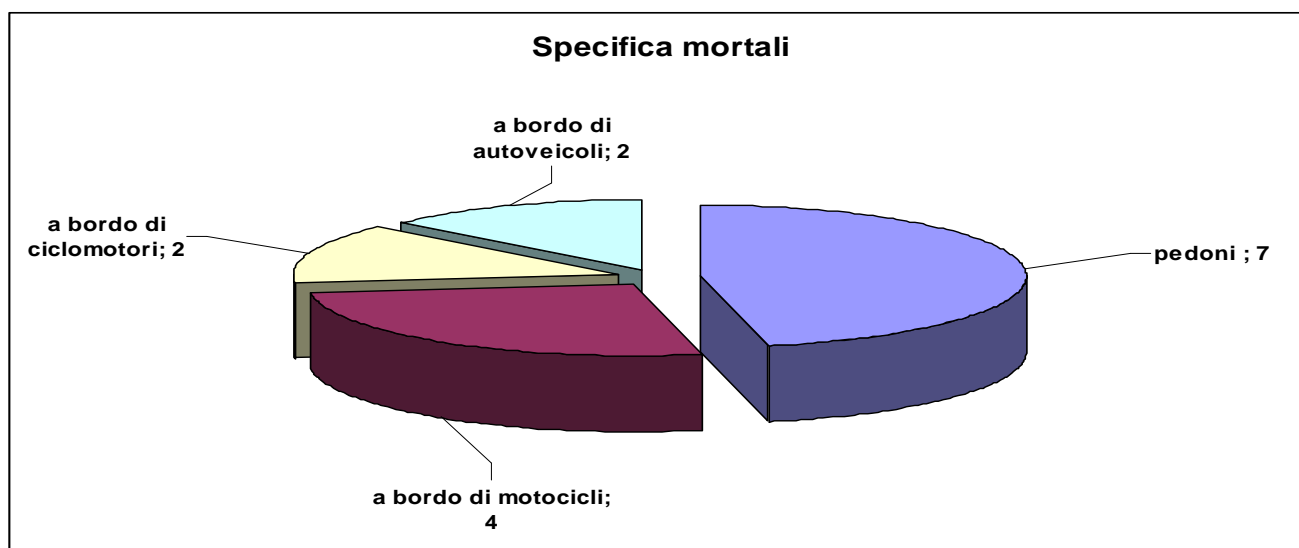

Attività di Polizia Giudiziaria per incidenti stradali

Attività	Numero
Notizie di reato art. 589 C.P. - Omicidio colposo	20
Notizie di reato art. 590 C.P. - Lesioni personali colpose	36
Notizie di reato art. 590 bis C.P. - Lesioni personali stradali	289
Totale notizie di reato	345
Annotazioni di P.G. in relazione all'art. 590 bis C.P.	59
Querele pervenute	149

Incidentalità per natura dell'incidente

Tipologia	Numero
Scontro frontale-laterale	970
Scontro laterale	479
Investimento di pedoni	469
Urto da tergo	300
Urto con ostacolo	227
Urto con veicolo in sosta	220
Caduta da veicolo	189
Fuoriuscita, sbandamento	115
Tamponamento	104
Scontro frontale	92
Caduta di pedone	90
Urto con veicolo in fermata o arresto	86
Infortunio per frenata improvvisa	62
Distacco di muro o cornicione	10
Caduta di ramo o albero	10
Urto con treno	1
Non rilevato	19
Totale incidenti	3.443

Strade a maggiore incidentalità

Strada	Numero incidenti
Via Baracca	108
Via Pistoiese	90
V.le Alessandro Guidoni	50
Via Senese	44
Via Pisana	40
Viadotto dell' Indiano	40
V.le Francesco Redi	39
V.le Belfiore	34
V.le dei Mille	33
Via Bolognese	32
Via Baccio da Montelupo	32
Via Antonio Canova	31
V.le Spartaco Lavagnini	31
V.le Michelangiolo	30
V.le F.lli Rosselli	30
V.le Filippo Strozzi	26
P.zza della Libertà	25
P.le di Porta al Prato	25
Via Carlo del Prete	24
Via del Ponte alle Mosse	24
Via Reginaldo Giuliani	24
V.le Antonio Gramsci	24
V.le Giacomo Matteotti	24

Incidentalità per tipo di veicolo

Tipo di veicolo coinvolto	Numero veicoli
Autovettura	3.649
Motociclo	1.544
Ciclomotore	429
Velocipede	359
Autocarro – Autotreno	211
Autobus urbano e filobus	94
Ignoto - in fuga	80
Autovettura pubblica	45
Auto di soccorso o di polizia o ministero della difesa	35
Veicoli speciali	17
Autobus extraurbano	17
Quadriciclo	16
Autocarro con rimorchio	11
Autosnodato o autoarticolato	11
Trattore stradale o motrice	9
Motocarro – Motofurgone	7
Tram	3
Autotreno con rimorchio	3
Trattore agricolo	2
Veicoli trazione animale	1
Totale veicoli coinvolti	6.543

Incidentalità per giorni della settimana

Giorni	Numero eventi
Lunedì	520
Martedì	547
Mercoledì	523
Giovedì	564
Venerdì	563
Sabato	420
Domenica	306
Totale incidenti	3.443

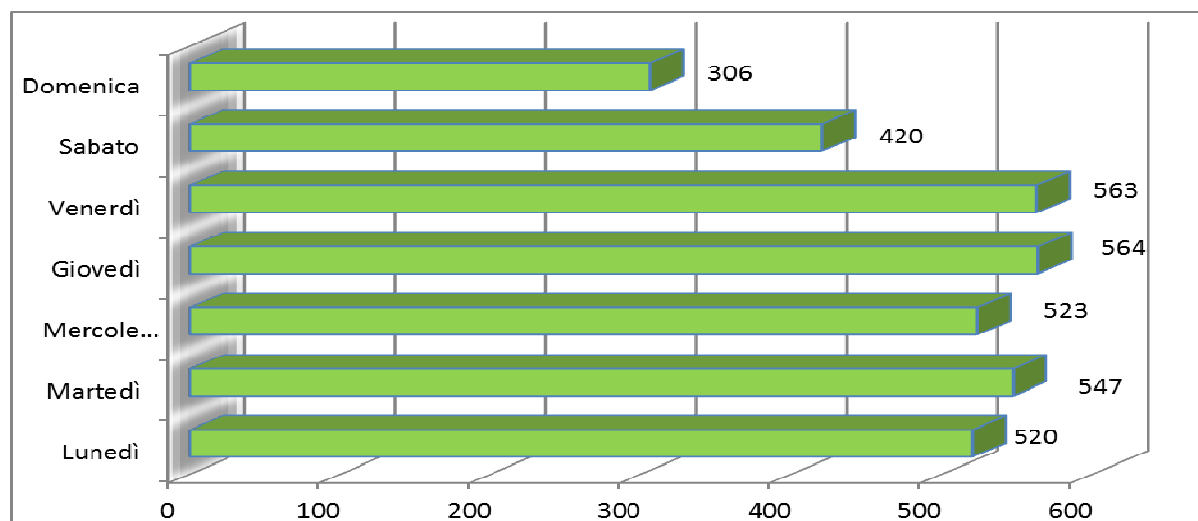

Incidentalità per orario

Ora	Numero incidenti
Non dichiarata	2
00.00-00.59	80
01.00-01.59	79
02.00-02.59	56
03.00-03.59	41
04.00-04.59	46
05.00-05.59	48
06.00-06.59	39
07.00-07.59	50
08.00-08.59	143
09.00-09.59	268
10.00-10.59	227
11.00-11.59	231
12.00-12.59	209
13.00-13.59	225
14.00-14.59	183
15.00-15.59	185
16.00-16.59	207
17.00-17.59	200
18.00-18.59	240
19.00-19.59	211
20.00-20.59	217
21.00-21.59	105
22.00-22.59	72
23.00-23.59	79
Totale incidenti	3.443

Grafico incidentalità per fasce orarie

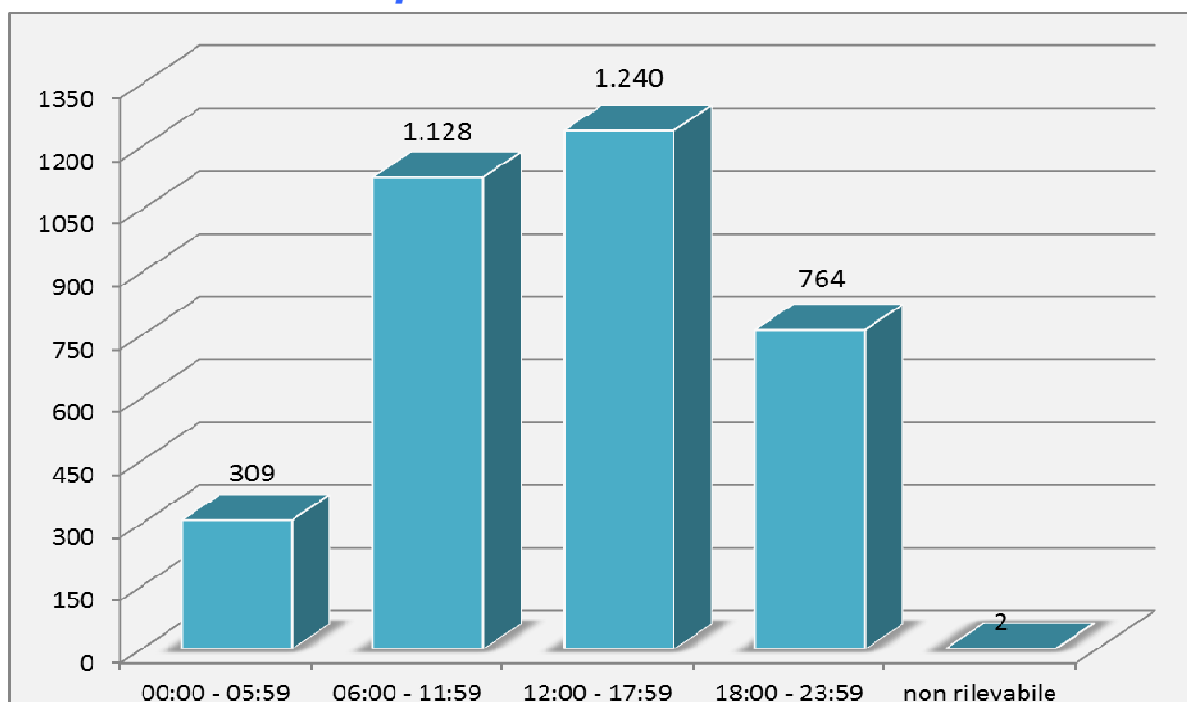

LA CENTRALE OPERATIVA

Tipologie di richiesta d'intervento

Richieste	Numero
Totale richieste d'intervento	40.648
Soste irregolari	19.947
Incidenti	5.403
Servizi di ausilio (enti, persone, scavi urgenti, altre forze di polizia ecc.)	3.150
Anomalie stradali	2.320
Segnaletica	1.691
Rumori molesti – Allarmi	1.643
Sicurezza Urbana (venditori, barboni, mendicanti, parchegg. abusivi ecc.)	1.257
Materiale in carreggiata	1.239
Controlli amministrativi	587
Verde (giardini pubblici, alberture, rami pericolanti, caduta alberi ecc)	555
Segnalazioni per cani e altri animali	493
Controlli edilizi – Edifici – Muri	485
Proventi furto	485
Assicurazione	405
Polizia Giudiziaria	337
Controlli ambientali	201
Segnalazioni semafori e illuminazione	137
Relitti	125
Controlli annonari	94
T.S.O. - A.S.O.	73
Scritte murali	21

SERVIZI SVOLTI

Tipologia di servizio svolto

Eventi	numero
Manifestazioni varie in giornate festive	51
Manifestazioni varie in giornate infrasettimanali	125
Cerimonie Palazzo Vecchio	299
Consigli Comunali ordinari e straordinari	52
Totale eventi	527
Pattuglie impegnate per lavori Tramvia	7.148

SANZIONI AL CODICE DELLA STRADA

Controlli soste

Repressione soste abusive	Nr. Infrazioni emerse
Totale art.7	117.435
Totale art.157	7.553
Totale art.158	52.710
Altri articoli	1.496
Totale infrazioni soste	179.194

Principali violazioni della sosta

Descrizione violazione			Nr. Infrazioni emerse
Sosta in località vietata			24.015
Sosta in spazio residenti			19.443
Sosta in zona vietata per pulizia strade			29.708
Sosta in area pedonale			10.970
Sosta in Z.T.L.			13.723
Sosta controllata (parcometri, a rotazione...)			39.806
Sosta sul marciapiede			8.628
Sosta distante dal margine			6.826
Sosta in spazi riservati ad altre categorie			857
Sosta su attraversamento/passaggio pedonale			5.015
Sosta su intersezione	In corrispondenza	3.318	
	A meno di 5 metri	1.470	
	Totale		4.788
Sosta spazi persone invalide	Spazio invalidi	2.194	
	Scivolo di raccordo	40	
	Spazio altro invalido	35	
	Totale		2.583
Spazi motoveicoli			2.849
Sosta allo sbocco di passo carrabile			1.846
Sosta su fermate bus			2.367
Soste in seconda fila			825
Sosta fronte cassonetti rifiuti			1.000
Sosta spazi carico/scarico			571
Sosta impedendo l'uscita di altro veicolo			182
Sosta sulla o allo sbocco della pista ciclabile			60
Sosta in spazio taxi			343

Principali violazioni al Codice della Strada

Descrizione violazione			Nr. Infrazioni emerse
Art. 7 Obblighi divieti e limitazioni	Transito corsia Bus	93.112	
	Transito in Z.T.L.	180.067	
	Direzione obbligatoria	229	
	Transito area pedonale	9.586	
	Transito senso vietato	453	
	Transito pista ciclabile	71	
	Altri casi	149	
	Totale art. 7 circolaz.		283.667
Art. 80 Revisione			2.874
Art. 116 Guida senza patente (violazioni amministrative)			149
Art. 126-bis Omessa comunicazione conducente			24.931
Art. 141 Velocità irregolare e pericolosa			1.011
Art. 142 Limiti di velocità (Autovelox, Telelaser e Speed)			153.284
Art. 143 Posizione dei veicoli sulla carreggiata	Transito marciapiede	37	
	Transito contromano	97	
	Altri casi	86	
	Totale art. 143		220
Art. 145 Precedenza			520
Art. 146 Semafori (comprensivi di Fotored e Vistared)			14.803
Art. 149 Distanza di sicurezza			71
Art. 154 Cambiamento direzione o corsia			710
Art. 170 Trasporto di persone su ciclomotore			7
Art. 171 Uso del casco			25
Art. 172 Sistemi di ritenuta (cinture)			269
Art. 173 Uso di apparecchi durante la guida			1.195
Art. 180 Mancanza dei documenti previsti			1.930
Art. 186 Guida sotto l'influenza dell'alcool (violazioni amministrative)			36
Art. 189 Omissione di soccorso (violazioni amministrative)			131
Art. 190 Comportamento dei pedoni			143
Art. 191 Comportamento verso i pedoni			204
Art. 193 Mancanza copertura assicurativa			2.569

Attività con strumento Scout - Speed

Attività svolta	Numero
Violazioni SCOUT (soste)	6.610
Violazioni SPEED (velocità)	1.500
Totale violazioni accertate con strumento	8.110
Totale servizi effettuati con strumento	317
Rinvenimento veicoli Blacklist	15
Verbali notificati veicoli Blacklist	1.862

Patente a punti

Violazioni per le quali sono stati tolti i punti	Numero infrazioni	Totale punti
art. 142 Limiti di velocità (<i>autovelox, speed, tele laser, ecc.</i>)	81.865	248.620
art. 146 Violazione della segnaletica (<i>semaforo ecc.</i>)	13.761	82.210
art. 158 Sosta spazio invalidi o mezzi pubblici	4.946	9.993
art. 173 Uso di apparecchi durante la guida (<i>telefonino ecc.</i>)	1.195	6.035
art. 145 Precedenza	514	2.948
art. 191 Comportamento dei conducenti verso i pedoni	204	1.688
art. 154 Cambiamento direzione o corsia	709	1.642
art. 141 Velocità irregolare e pericolosa	268	1.445
art. 172 Sistemi di ritenuta	253	1.285
art. 143 Posizione dei veicoli sulla carreggiata (<i>contromano</i>)	97	544
art. 189 Comportamento in caso di incidente	131	438
art. 186 Guida in stato di ebbrezza	36	360
art. 148 Sorpasso	39	350
art. 149 Distanza di sicurezza	71	228
art. 171 Uso del casco	19	95
Altre violazioni	91	202
Totali	104.199	358.083

Violazioni porte telematiche ai varchi e all'interno ZTL

Varchi zona traffico limitata e area pedonale	Nr. infrazioni accertate
Piazza dell'Unità Italiana	27.358
Via della Scala	24.443
Corso dei Tintori	19.972
Via Vittorio Alfieri	16.086
Via dell'Agnolo	16.035
Via Romana	15.558
Via Camillo Cavour	12.928
Lungarno Amerigo Vespucci	12.020
Piazza Torquato Tasso	7.937
Via Guelfa	7.846
Borgo San Frediano	6.977
Via De' Bardi	5.019
Via delle Ruote	4.847
Piazza De' Pitti	4.088
Via Giovan Battista Niccolini	2.496
Lungarno Torrigiani	2.195
Piazza Vittorio Veneto	1.878
Via dei Bastioni	298
Lungarno Benvenuto Cellini	181
Varchi corsie mezzi pubblici	
Via XXVII Aprile	10658
Lungarno Generale Diaz	9.256
Via dei Benci	6.115
Via Alfonso Lamarmora	3.252
Via della Mattonaia	3.026
Totale violazioni porte telematiche all'interno ZTL	220.494

Violazioni porte telematiche a tutela corsie all'esterno ZTL

Varchi corsie mezzi pubblici	Nr. infrazioni accertate
Viale Filippo Strozzi	33.370
Via Senese	12.327
Via Valfonda	6.641
Via il Massaio	5.911
Via Marsilio Ficino	1.964
Via dell'Olivuzzo	511
Totale violazioni porte telematiche all'esterno ZTL	60.724

VEICOLI RIMOSI

Rimozione e blocco dei veicoli

Tipologia	Numero
Veicoli rimossi per intralcio:	
- autovetture	4.982
- velocipedi	1.306
- motoveicoli	622
- ciclomotori	250
- autocarri/altro	4
Totale veicoli rimossi per intralcio	7.164
Veicoli rimossi per altra causa (<i>incidente, sequestro, fermo ecc.</i>):	
- autovetture	545
- velocipedi	210
- motoveicoli	354
- ciclomotori	133
- autocarri/altro	16
Totale veicoli rimossi per altra causa	1.258
Veicoli rimossi per pulizia strade notturna/diurna:	
- autovetture	2.431
- motoveicoli	519
- ciclomotori	208
Totale veicoli rimossi per pulizia strade	3.158
Totale veicoli rimossi	11.580
Veicoli bloccati con l'apposito apparecchio (bloccaruote)	2.060
Totale interventi dei Carri-Gru	13.640

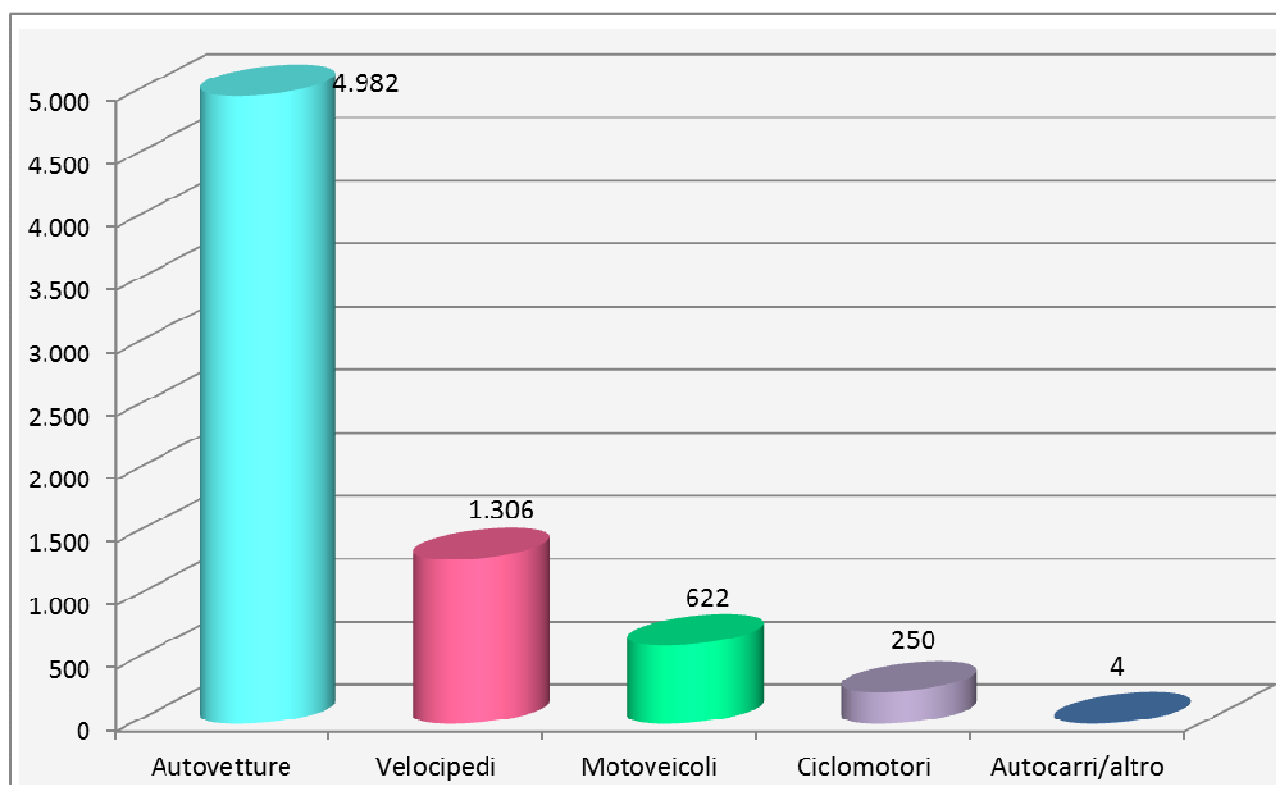

Rimozione relitti

Tipologia di veicolo	Numero
Velocipedi	846
Ciclomotori	46
Motoveicoli	11
Autoveicoli	6
Parti di veicoli	55
Totale relitti rimossi	964
Scritte murali rimosse	387
- di cui a contenuto politico	187

SANZIONI ACCESSORIE

Sequestri e fermi amministrativi

Sequestri amministrativi veicoli	Numero
Relativi a violazioni penali	49
Relativi a violazioni amministrative art. 193 C.d.S.	798
Relativi a violazioni amministrative altri articoli C.d.S.	116
Totale Sequestri amministrativi veicoli	963
Fermi amministrativi veicoli	266

Patenti ritirate

	Numero
Accertamento violazione penale	123
Rilievi di incidente stradale	76
Accertamento violazione amministrativa	125
Totale patenti ritirate	324

PERMESSI Z.T.L.

Reparti	permessi rilasciati		Totali
	a pagamento	Gratuiti	
Q.1 Zona Centrale	3.209	5.213	8.422
Q.1 Fortezza	16.948	2.145	19.093
Q.1 Porta Romana	25.753	4.937	30.690
Q.2 Campo Marte	6.698	2.387	9.085
Q.3 Gavinana	18.489	3.886	22.375
Q.4 Isolotto	6.295	1.747	8.042
Q.5 Rifredi	2.640	667	3.307
Totali	80.032	20.982	101.014

SEGNALAZIONI PERVENUTE AI REPARTI

Reparti	Numero
Q.1 Zona Centrale	86
Q.1 Fortezza	80
Q.1 Porta Romana	110
Q.2 Campo di Marte	55
Q.3 Gavinana	227
Q.4 Isolotto	81
Q.5 Rifredi	118
Totale	757

ACCESSO AGLI ATTI

Tipologia di richiesta	Numero
Richieste accesso per atti amministrativi	384
Richieste accesso per verbali e ruoli	
Richieste accesso immagini porte telematiche	12.213
Richieste atti relativi al procedimento sanzionatorio	6.101
Totale richieste accesso atti relativi a verbali e ruoli	18.314
Richieste accesso per sinistri stradali	
Richieste copie sinistri stradali	4.760
Richiesta immagini CD	408
Totale richieste accesso atti per sinistri stradali	5.168

ATTIVITA' NUCLEI SPECIALI

Polizia Edilizia - Ambientale

Attività	Numero
Totale numero di controlli	978
Controlli in materia edilizia	689
Segnalazione Direzione Urbanistica	352
Notizie di reato in materia edilizia	51
Annotazioni di P.G. in materia edilizia	115
Controlli in materia ambientale	289
Notizie di reato in materia ambientale	4
Annotazioni di P.G. in materia ambientale	28

Anti-Evasione

Attività	Numero
Immobili controllati	247
Accertamenti per altri Enti, Direzioni o Reparti	62
Segnalazioni ad altre Direzioni o Enti	236
Segnalazioni per mancata corresponsione TIA-TARES	89
Segnalazioni ufficio Anagrafe per residenze fittizie	20

Attività Investigativa

Attività	Numero
Indagini di P.G. eseguite	439
Indagini di P.G. delegate	362
Indagini di P.G. d'iniziativa	77
Accertamenti convivenze per Questura	37
Verifiche adempimento scolastico	61

Accertamenti Anagrafici

Tipologia di accertamento	Numero
Totale accertamenti anagrafici	15.524
Iscrizioni anagrafiche	9.626
Cancellazioni – Cessazioni	3.069
Cambi abitazione	1.462
AIRE	627
Emigrazioni	560
Altro	180

Polizia Commerciale

Commercio Sede Fissa	Numero
Controlli effettuati	398
- violazioni emerse	415
Mercati	
Controlli effettuati ai mercati	152
Banchi controllati	1.009
- violazioni emerse per eccedenza suolo pubblico	94
- altre violazioni emerse	177
Pubblici Esercizi	
Controlli effettuati	120
- violazioni emerse	152
Controlli occupazioni suolo pubblico (<i>dehors</i>)	157
Controlli occupazioni suolo pubblico varie (<i>fioriere, tende, porta menù, ecc.</i>)	28
- violazioni emerse per eccedenza suolo pubblico	209
Sequestri preventivi locali	5
Sale giochi	
Controlli effettuati	343
- violazioni emerse	60
Pubblico Spettacolo e Circoli Privati	
Controlli effettuati	6
- violazioni emerse	12
Attività Turistico Ricettiva	
Controlli effettuati	44
- violazioni emerse	78
Taxi – N.C.C.	
Controlli effettuati	64
- violazioni emerse	11
Pubblicità	
Controlli effettuati	37
- violazioni emerse	58

Violenza di genere

Attività	Numero
Contatti ricevuti	21
Casi trattati	17
Annotazioni di P.G.	12
Informative alle altre forze di Polizia	15
Informative ai Servizi Sociali	4

Polizia Giudiziaria

Principali tipologie di attività svolte		Numero
Notizie di reato		1.486
Arresti		13
Fotosegnalazioni		178
Sequestri preventivi		13
Sequestri penali		222
Perquisizioni		24
Art. 186 C.d.S. - Guida in stato di ebbrezza su incidente	138	
Art. 186 C.d.S. - Guida in stato di ebbrezza su posto controllo	18	
Art. 186 C.d.S. Totale		156
rilevati con etilometro	87	
rilevati con esami	64	
rifiuto con sintomatico	5	
Art. 187 C.d.S. Totale		22
Art. 187 C.d.S. - Guida sotto uso di stupefacenti su incidente	21	
Art. 187 C.d.S. - Guida sotto uso di stupefacenti su posto di controllo	1	
Art. 189 C.d.S. - Fuga su incidente con ferito/i		118
di cui ignoti	68	
Art. 116 C.d.S. - Guida senza patente		14
Art. 659 C.P. - Disturbo alla quiete pubblica relativo ai locali	6	
Denunce per violazione delle norme sull'immigrazione		218

Attività di Sicurezza Urbana

Attività	Numero
Interventi per reclami e segnalazioni in materia di controllo del territorio	1.577
Controlli legge immigrazioni (identificazioni)	766
Accompagnamento Minori presso strutture	180
Controlli mendicanti/bivacchi	1.096
Controlli insediamenti e camper nomadi	134
Bonifiche terreni e edifici pubblici o privati	65
Controlli Patrimonio abitativo e non abitativo	112
Alloggi pubblici ripresi in consegna	16
Esecuzione sequestri immobili comunali	9

Regolamento Polizia Urbana

Attività svolta	Numero
Totale violazioni Regolamento Polizia Urbana	1.174
di cui violazioni per:	
- bivacchi	494
- questue	178
- atteggiamenti fastidiosi e pericolosi	72
- collocare oggetti, velocipedi, foto ecc. su monumenti	66
- entrare in monumenti e fontane	13

ATTIVITA' DI PREVENZIONE

Attività	Numero
Posti di controllo effettuati	911
- di cui relativi al Progetto Sicurezza Stradale	388
Numero totale di veicoli controllati	8.142
- di cui bus turistici	3.541
- di cui autovetture	3.430
- di cui autocarri	585
- di cui motocicli	408
- di cui ciclomotori	159
- di cui velocipedi	13
- altri	6
Numero totale violazioni emerse	2.895
Pre-test alcool eseguiti su posto di controllo	2.797

T.S.O. - A.S.O.

Interventi eseguiti	Numero
Trattamenti Sanitari Obbligatori – T.S.O.	34
Accertamenti Sanitari Obbligatori – A.S.O.	49
Totale	83

CONTRASTO ABUSIVISMO COMMERCIALE

Sequestri amministrativi

Mese	n. sequestri	n. articoli
Gennaio	109	6.186
Febbraio	132	6.947
Marzo	203	8.657
Aprile	311	14.409
Maggio	275	8.283
Giugno	337	10.338
Luglio	276	8.146
Agosto	329	11.890
Settembre	314	11.613
Ottobre	345	13.147
Novembre	148	4.870
Dicembre	187	6.504
Totali	2.966	110.990

Sequestri penali

Mese	n. sequestri	n. articoli
Gennaio	12	115
Febbraio	7	34
Marzo	11	69
Aprile	18	190
Maggio	15	233
Giugno	20	237
Luglio	13	157
Agosto	18	171
Settembre	18	256
Ottobre	10	67
Novembre	7	54
Dicembre	12	183
Totali	161	1.766

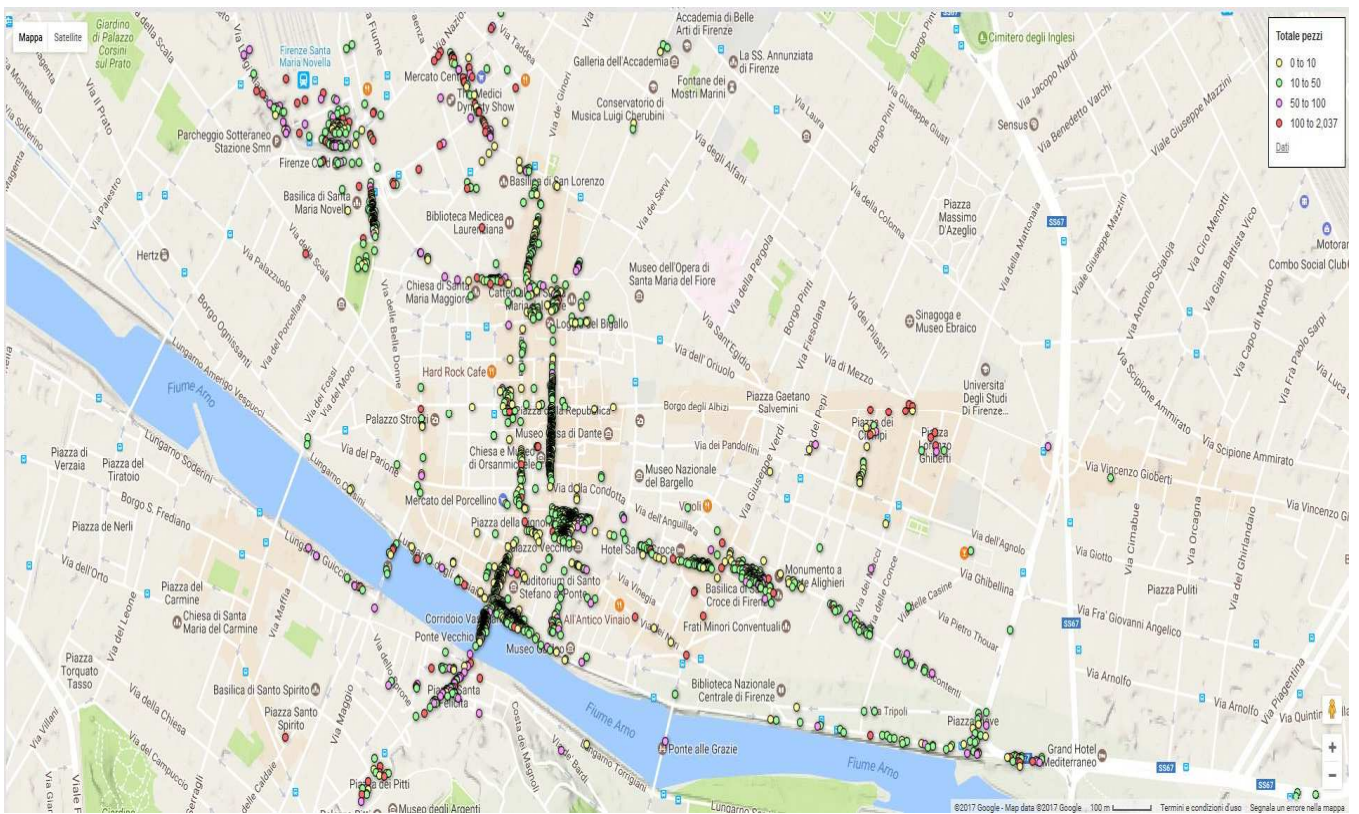

ATTIVITÀ DI EDUCAZIONE STRADALE

Attività	Classi	Ragazzi
Vigilandia - Educazione alla sicurezza stradale		
Sperimentazione Infanzia - Scuole infanzia	19	494
"Chiavi della città" - Scuole primarie	57	1.425
Visita alle scuderie - Scuole primarie	32	739
"Fuori comune" - Scuole primarie	25	575
Vigilandia - Progetti Speciali		
"TRAM" - Scuola primaria	13	299
"S.I.C.U.R.O." - Scuole secondarie di 1° grado	51	1.231
"S.I.C.U.R.O." - Regolamento Polizia Municipale - sec. di 1° grado	16	384
Intervento presso Comunità educativa Demidoff	1	12
Totale attività Vigilandia	214	5.159
Città Sicura - Progetto DAVID		
"Evviva la Strada" - Scuole secondarie di 1° grado	29	710
"Insieme per la Sicurezza" - Scuole secondarie di 2° grado	52	1.300
Totale attività Progetto DAVID	81	2.010
Totale attività di Educazione Stradale	295	7.169



Campo Scuola VIGILANDIA
Area S. Salvi, Villa Fiorita
Via di San Salvi, 12